

Betreff: Inkamerierung von Teilflächen aus Gp. 1114, 1088/1, 1087/1, 1087/2, 1763/1,
1009/3, alle 85020 KG Lienz in das öffentliche Gut

sowie Exkamerierung von Teilflächen aus Gp. 1252/11, 2186, 1763/1,
alle 85020 KG Lienz aus dem öffentlichen Gut

Verteiler: 1 Amtstafel der Stadtgemeinde Lienz (Rathaus-Liebburg)
Website der Stadtgemeinde Lienz
1 Akt

KUNDMACHUNG

Gemäß § 60 TGO wird kundgemacht, dass der Gemeinderat der Stadtgemeinde Lienz in seiner Sitzung am 24.03.2026 beschlossen hat, die in der beiliegenden Planurkunde ausgewiesenen Teilflächen:

Teilfläche 1, Ausmaß 478 m² aus GST 1114 KG Lienz, Teilfläche 4 Ausmaß 453 m² aus GST 1088/1 KG Lienz, Teilfläche 5 Ausmaß 25 m² aus GST 1087/1 KG Lienz, Teilfläche 7 Ausmaß 443 m² aus GST 1087/2 KG Lienz, sowie die Teilfläche 9 Ausmaß 215 m² aus GST 1002 KG Lienz, Teilfläche 2 Ausmaß 37 m² aus GST 1763/1 KG Lienz unter Vereinigung mit GST 1768/1 KG Lienz, sowie die Teilfläche 11 Ausmaß 212 m² aus GST 1009/3 KG Lienz unter Vereinigung mit GST 1761 KG Lienz in das öffentliche Gut der Stadtgemeinde Lienz zu inkamerieren.

Zudem wird gemäß § 60 TGO kundgemacht, dass der Gemeinderat der Stadtgemeinde Lienz in seiner Sitzung am 24.03.2026 beschlossen hat, die in der beiliegenden Planurkunde ausgewiesenen Teilflächen:

Teilfläche 15 Ausmaß 738 m² aus GST 1252/11 KG Lienz unter Vereinigung mit GST 1252/2 KG Lienz, Teilfläche 12 Ausmaß 604 m² aus GST 2186 KG Lienz unter Vereinigung mit GST 1114 KG Lienz, Teilfläche 13 Ausmaß 776 m² aus GST 1763/1 KG Lienz unter Vereinigung mit GST 1088/3 KG Lienz aus dem Öffentlichen Gut der Stadtgemeinde Lienz zu exkamerieren.

Wer sich mit diesem Beschluss in seinen Rechten verletzt fühlt, kann innerhalb der Kundmachungfrist schriftlich Aufsichtsbeschwerde beim Stadtamt Lienz erheben.

Für die Richtigkeit
der Ausfertigung:

Stadt-Amtsdirktor
Dr. Alban Ymeri

Für den Gemeinderat:

Bürgermeisterin
LA Dipl.-Ing. Elisabeth Blanik e.h.

Kundgemacht vom: 25.03.2026
bis einschließlich: 08.04.2026

abzunehmen am: 09.04.2026

089 (Bleiburg - Innichen) 1318/1



ROHRACHER VERMESSUNG 	Katastral-Gemeinde:	Lienz	
	KG Nummer:	85020	
Teilungsplan Maßstab 1:500		Gebietsbezirk:	Lienz
		G-ZL:	1558/2020
		Flurname:	1558-20G
TEIL 1			
Lienz, am 2020-01-29			
<small>© 2020 Rohrachervermessung Dr. Friedrich Vermessungstechnik A. Kuchler-Gebler-Str. 6-8/1001 Lienz +43 430 22117 vermessung@rohracher.com Dieser Plan wurde auf Grund der von der Katastralgemeinde Lienz am 18.02.2018, 24.08.2019 und 03.04.2020 erhobenen Befragungen erstellt.</small>			

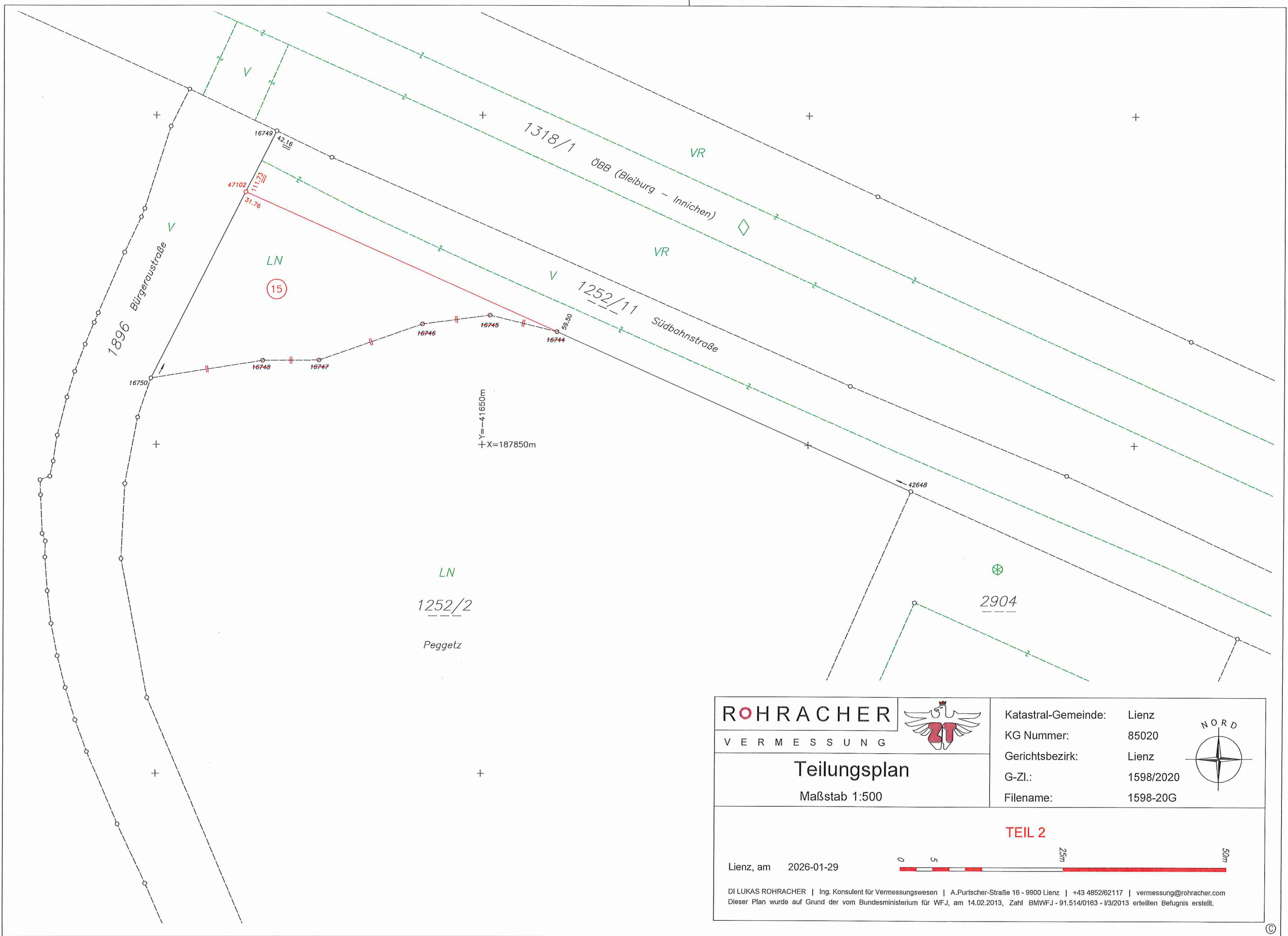

ROHRACHER VERMESSUNG		Katastral-Gemeinde:	Lienz	
		KG Nummer:	85020	
Teilungsplan Maßstab 1:500		Gerichtsbezirk:	Lienz	
		G-Zl.:	1598/2020	
		Filename:	1598-20G	
TEIL 2				
Lienz, am 2026-01-29				
<small>DI LUKAS ROHRACHER Ing. Konsulent für Vermessungswesen A.Purtscher-Straße 16 - 9900 Lienz +43 4852/62117 vermessung@rohracher.com Dieser Plan wurde auf Grund der vom Bundesministerium für WFJ, am 14.02.2013, Zahl BMWFJ - 91.514/0163 - I/3/2013 erteilten Befugnis erstellt.</small>				