

Der Gemeinderat der Stadtgemeinde Lienz hat mit Sitzungsbeschluss vom 23.06.2020 – auf Grund des § 6a Abs. 2a des Landes-Polizeigesetzes 1976, LGBl.Nr. 60/1976, zuletzt geändert durch LGBl.Nr. 51/2020, und des § 18 Abs. 1 der Tiroler Gemeindeordnung 2001, LGBl.Nr. 36/2001, zuletzt geändert durch LGBl.Nr. 51/2020, nachstehende Verordnung erlassen:

VERORDNUNG des Gemeinderates der Stadtgemeinde Lienz vom 23.06.2020 über Pflichten der Hundehalter

Aufgrund des § 6a Abs. 2a des Landes-Polizeigesetzes, LGBl. Nr. 60/1976, zuletzt geändert durch LGBl.Nr. 51/2020, und des § 18 Abs. 1 der Tiroler Gemeindeordnung 2001, LGBl.Nr. 36, zuletzt geändert durch LGBl.Nr. 51/2020, wird verordnet:

§ 1 Leinenzwang

In den in der Anlage gekennzeichneten Gebieten und öffentlichen Verkehrsflächen außerhalb der geschlossenen Ortschaft sind Hunde an der Leine zu führen.

Dies sind:

- entlang der überregionalen Radwege „Iseltal-Drautal“ und „Pustertal-Drautal“,
- entlang der Wander- und Spazierwege „Totenweg“, „Maria-Trost“, „Zauchenweg“ und „Wanderweg von der Tennishalle nach Amlach“ und
- auf den markierten Skipisten während des Winterbetriebes der Bergbahnen.

§ 2 Verpflichtung zur Aufnahme von Hundekot

- (1) Der Hundehalter und alle Personen, die sich in der Öffentlichkeit mit einem Hund bewegen, haben dafür zu sorgen, dass das Gemeindegebiet, insbesondere landwirtschaftliche Flächen, Grün- und Parkanlagen, Wanderwege und Kinderspielplätze, nicht durch Hundekot verunreinigt werden.

Hinweis: Die Besitzer oder Verwahrer von Hunden haben gemäß § 92 StVO 1960 dafür zu sorgen, dass diese Gehsteige, Gehwege, Geh- und Radwege, Fußgängerzonen, Wohnstraßen und Begegnungszonen nicht verunreinigen.

- (2) Die Besitzer oder Verwahrer von Hunden sind verpflichtet, die durch ihre Hunde verursachten Verunreinigungen unverzüglich zu entfernen und diese ordnungsgemäß in Abfallbehälter zu entsorgen.

§ 3 Strafbestimmungen

- (1) Verstöße gegen § 1 dieser Verordnung stellen eine Verwaltungsübertretung dar und werden gemäß § 8 Abs. 1 lit. d Landes-Polizeigesetz von der in § 23 Abs. 2 genannten Behörde mit einer Geldstrafe bis zu 500.- Euro bestraft.
- (2) Verstöße gegen § 2 dieser Verordnung stellen eine Verwaltungsübertretung dar und werden gemäß § 18 Abs. 2 TGO vom Bürgermeister mit einer Geldstrafe bis zu 2.000.- Euro bestraft.

§ 4 Schlussbestimmungen

- (1) Die in dieser Verordnung verwendeten personenbezogenen Bezeichnungen gelten für Männer und Frauen gleichermaßen.
- (2) Diese Verordnung tritt mit dem Tag der Kundmachung in Kraft. Gleichzeitig tritt die bisher geltende Verordnung über den Leinenzwang von Hunden und über die Verpflichtung zur Aufnahme von Hundekot außer Kraft.

Anlage zu § 1

Übersichtskarte der Stadtgemeinde Lienz



Im Sinne eines freundschaftlichen Miteinanders von Mensch und Tier besteht Leinen- oder Maulkorbpflicht in der geschlossenen Ortschaft (orange), Leinen- und Maulkorbpflicht: Kinderspielplätze, Menschenansammlungen, öffentliche Verkehrsmittel, Kinderbetreuungs- und Schulanrichtungen, Spielanlagen, Erkaufszentren, Leinenpflicht Radwege „Jostal-Draufal“ und „Pustertal-Draufal“, Wander- und Spazierwege „Totenweg“, „Maria-Trost“, „Zäucherweg“, „Wanderweg Tennishalle-Armläch und auf markierten Skipisten im Winterbetrieb.

Standorte Hunde-Gassi-Set Automaten

- 1 Radwegnetz Peggetz - Bunnenweg
- 2 Falkenweg - Christoph Zanon-Straße
- 3 Weidengasse - Durchgang HAK - Hellige Familie
- 4 Draupark - Nähe Bahnunterführung
- 5 Draupark - Nähe Evangelische Kirche
- 6 Schleitweg - Ecke Spar Markt
- 7 Stadtpark - Schmetterlingsbrunnen
- 8 Stadtpark - Nähe Spielplatz
- 10 Alleestraße - Abzweigung Gärtengasse
- 11 Alleestraße - Abzweigung Ascher Garten
- 12 Egger-Lienz - Platz - Schulstraße
- 13 Landwirtschaftsschule Lienz
- 14 Europaplatz
- 15 Friedensledung
- 16 Am Tristacher Steg
- 17 Ecke Dolomitenstraße/Gamperstraße
- 18 Gilmweg Garagen - Nähe Sammelinsel
- 19 Grafenanger - Maximilianstraße
- 20 Camping Falken
- 21 Kindergarten Eichholz
- 22 Radweg Tennishalle
- 23 Forst und Gartenamt Mienekugel
- 24 Oberdrumer Straße
- 25 Grafendorfer Straße
- 26 Zettlerfeldstraße
- 27 Andreas Hofer Straße/Michael Gamper Straße
- 28 Falkensteinweg - Rechter Drauweg - Radweg
- 29 Heimatmuseum Parkplatz bei Schloss Bruck
- 30 Rechter Drauweg auf Höhe Raiffeisen Steg
- 31 ADEG Markt beim Rad- und Gehweg Tristacherstraße
- 32 Mühlgasse Parkplatz Dr. Brandstätter
- 33 Andri Kranz Gasse 4
- 34 Brändleranger
- 35 Radweg Lastenstraße
- 36 Drauparkweg Kompostwerk
- 37 Anthof - Patrasdorfer Straße
- 38 Abzweigung Totenweg - Gaimbergstraße
- 39 Brunnenweg - Radweg
- 40 Brücke Drau - Isel
- 41 Falkenweg - ORF Station
- 42 Mühlgasse - Lebenshäfe
- 43 Dolomitenstraße/Laurinweg - Hofer Parkplatz
- 44 Wanderweg nach Armläch
- 45 Mienekugel - Stadtgärtnerei
- 46 Brennerleweg
- 47 Wasserrain Fußweg - West
- 48 Wasserrain Fußweg - Mitte
- 49 Postleite - West
- 50 Postleite - Ost
- 51 Prof. Ploner-Straße
- 52 Christoph-Zanon-Straße
- 53 Auernweg - Spielplatz
- 54 Kräutergarten - Reedhof/Patrasdorf
- 55 Mienekugel - Schrebergärten
- 56 Postleite - Nähe Franzosenkreuz

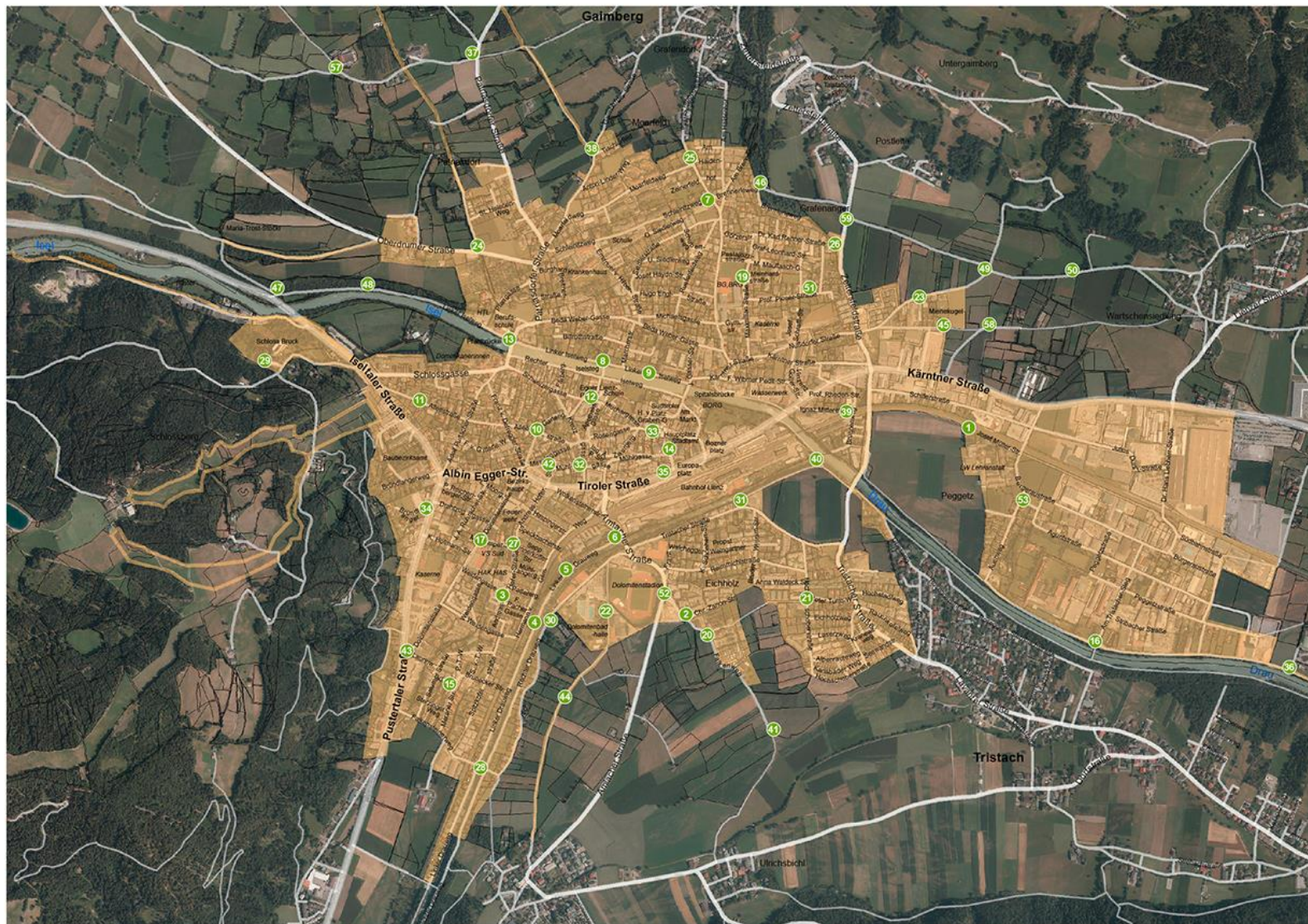

Fassung vom: 06/2020

Profi & Partner - Kartographie: Vermessung Neumayr